

গণপ্রজাতন্ত্রী বাংলাদেশ সরকার  
বাংলাদেশ পরিসংখ্যান ব্যুরো  
এফএ এন্ড এমআইএস  
ফিল্ড প্রশাসন শাখা  
ই-২৭/এ, আগারগাঁও, ঢাকা।  
[www.bbs.gov.bd](http://www.bbs.gov.bd)

28/08/2019  
মোহাম্মদ

নং-৫২.০১.০০০০.১০২.৪৫.১০.১৭- ১১৬৬

তারিখঃ

২০/১১/১৯৮৮ বঙ্গাব্দ  
২৬/১১/২০১৭ খ্রিস্টাব্দ

বিষয় : আন্তর্জাতিক পাসপোর্ট করার জন্য বিভাগীয় ছাড়পত্র (NOC) সংক্রান্ত।

বাংলাদেশ পরিসংখ্যান ব্যুরোর নরসিংদী জেলার মনোহরদী উপজেলা পরিসংখ্যান কার্যালয়ে কর্মরত জেএসএ জনাব মো. শাহজাহান মাঝী এর আবেদনের প্রেক্ষিতে তার নিজের, স্ত্রী মোসা. আনোয়ারা বেগম এর আন্তর্জাতিক পাসপোর্ট করার অনুমতি প্রদান করা হলো।

সংযুক্তঃ বিভাগীয় অনাপত্তি (NOC) ফরম ০১(এক) কপি।

সহকারী পরিচালক  
আঞ্চলিক পাসপোর্ট অফিস  
নরসিংদী।

20/11/19  
মোহাম্মদ আবদুল কাদির মিয়া  
পরিচালক

ফোন : ০২-৮১৮১৪২১  
e-mail:makm\_fyff@yahoo.com

অনুলিপিঃ

- (১) যুগ্মপরিচালক, বিভাগীয় পরিসংখ্যান কার্যালয়, ঢাকা।
- (২) উপপরিচালক(ভারপ্রাপ্ত), জেলা পরিসংখ্যান কার্যালয়, নরসিংদী।
- (৩) প্রোগ্রামার, ওয়েবসাইট শাখা, কম্পিউটার উইং, বিবিএস, ঢাকা (বিবিএস এর ওয়েবসাইটে প্রকাশের অনুরোধসহ)
- (৪) উপজেলা পরিসংখ্যান কর্মকর্তা, উপজেলা পরিসংখ্যান কার্যালয়, মনোহরদী, নরসিংদী।
- (৫) জনাব মো. শাহজাহান মাঝী, জেএসএ, উপজেলা পরিসংখ্যান কার্যালয়, মনোহরদী, নরসিংদী।
- (৬) অফিস কপি/ব্যক্তিগত নথি।



অনাপত্তি সনদ (NOC)  
(মন্ত্রণালয়/বিভাগ/কার্যালয়-এর নাম)

ওয়েবসাইট:.....

স্মারক নং ১২.০১.০০০০.১০২.৪৫.১০.১৭-১১৬৬

তারিখ: ২৬/০৪/২০১৭

বিষয়: জনাব শ্রী: মোহাম্মদ আব্দুল হক পিতা/পত্নী শ্রী: আবদুল হক  
এর পাসপোর্ট করার জন্য অনাপত্তি প্রদান।

জনাব শ্রী: মোহাম্মদ আব্দুল হক উপজেলা পরিচালক/অফিস, কালিয়াকান্দি  
স্থায়ী/অস্থায়ী ভিত্তিতে (প্রযোজ্য ক্ষেত্রে দাপ্তরিক পরিচিতি নম্বর.....), ২৬, ৬৩, ৬ পদে

নিযুক্ত আছেন। তার পাসপোর্টের আবেদনপত্র প্রয়োজনীয় ব্যবস্থা গ্রহণের জন্য এর সঙ্গে প্রেরণ করা হল। পুলিশ বিভাগের মাধ্যমে ইতোপূর্বে তার পূর্ব পরিচয় ও চরিত্র প্রতিপাদিত হয়েছে/হয়নি এবং তার বিরুদ্ধে বিরূপ কোন তথ্য নেই।

০২। বর্তমান ঠিকানা : গ্রাম ও পো: তারাকান্দি, উপজেলা: মনোহরদি,  
জেলা: নরসিংদি।

০৩। জাতীয় পরিচয়পত্র/জন্ম নিবন্ধন নম্বর : 1 9 5 8 6 8 1 5 2 8 1 2 6 2 8 0 4

০৪। অবসর গ্রহণের তারিখ : 1 0 1 2 2 0 1 7

০৫। আবেদনকারীর পরিবারবর্গের বিবরণ (নির্ভরশীল স্বামী/স্ত্রী এবং ১৫ বছরের নীচে অপ্রাপ্তবয়স্ক সন্তানদের পাসপোর্ট করার ক্ষেত্রে প্রযোজ্য):

ক্রমিক নং	নাম	সম্পর্ক (টিক দিন)	জন্ম তারিখ	জাতীয় পরিচয়পত্র/জন্ম নিবন্ধন সনদ নম্বর
০১.	<u>শ্রীমতী: আব্দুল হক</u>	স্বামী: <input type="checkbox"/> স্ত্রী: <input checked="" type="checkbox"/>	<u>01-10-1964</u>	<u>6815281262729</u>
০২.		পুত্র: <input type="checkbox"/> কন্যা: <input type="checkbox"/>		

০৬। আবেদনকারী/আবেদনকারীগণ বাংলাদেশের নাগরিক। তাকে/তাদেরকে পাসপোর্ট প্রদানে আপত্তি নাই।

০৭। অনাপত্তি সনদ (NOC) একবার ব্যবহারযোগ্য এবং ইস্যুর তারিখ হতে ০৬ (ছয়) মাস পর্যন্ত কার্যকর থাকবে।

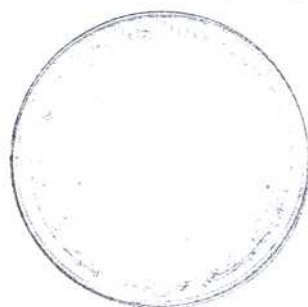

এনওসি প্রদানকারী কর্মকর্তার নামসহ সীল।  
(মন্ত্রণালয়/অধিদপ্তর/পরিদপ্তর/বিভাগ/কর্পোরেশন এর প্রধান কর্মকর্তা/জেলার দায়িত্বপ্রাপ্ত কর্মকর্তা)

স্বাক্ষর : মোহাম্মদ আব্দুল হক  
নাম : মোহাম্মদ আব্দুল হক  
পদবি : পরিচালক  
টেলিফোন নম্বর : ০২-৬২৬-২৪২০  
ই-মেইল : makm\_fyff@yahoo.com  
ওয়েবসাইট : www.bb.s.gov.bd

প্রাপক  
পরিচালক/উপপরিচালক/সহকারী পরিচালক  
বিভাগীয় পাসপোর্ট ও ভিসা অফিস/আঞ্চলিক পাসপোর্ট অফিস,  
.....।

মোহাম্মদ আব্দুল হক  
(বিসিএস পরিসংখ্যান)  
পরিচালক  
এফএ এন্ড এমআইএস  
বাংলাদেশ পরিসংখ্যান ব্যুরো